

Ausbau der Ortsdurchfahrt Stimpfach

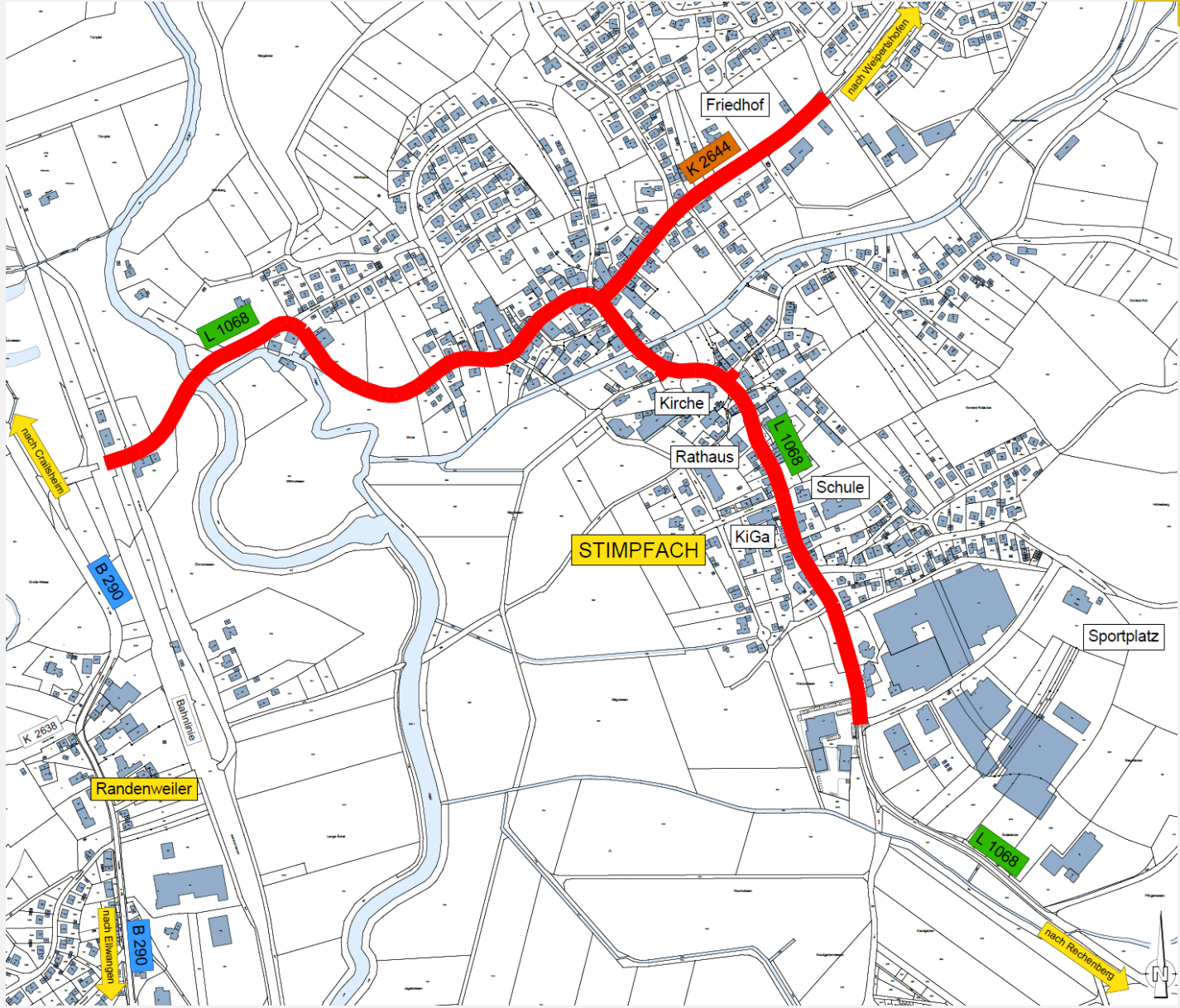



Umfang der Gesamtmaßnahme (Gesamtlänge: ca.1,9 km)

Gemeinde Stimpfach:

- Erneuerung der Gehwege (ca. 4.800 m²)
- Barrierefreie Bushaltestellen und Überwege
- Neugestaltung von vier Plätzen (Dorfplatz, bei Rathaus, gegenüber Rathaus, bei Schule)
- Erneuerung Wasserhauptleitung (ca. 35 m)
- Sanierung Kanal (punktuell)

ZV Breitband:

- Leerrohrverlegung entlang der Ortsdurchfahrt (L1068 und K2644)

Land Baden-Württemberg:

- Sanierung der L 1068

Landkreis Schwäbisch Hall:

- Sanierung der K 2644

Netze ODR:

- Erdverlegung von Stromfreileitungen



Übersichtsplan

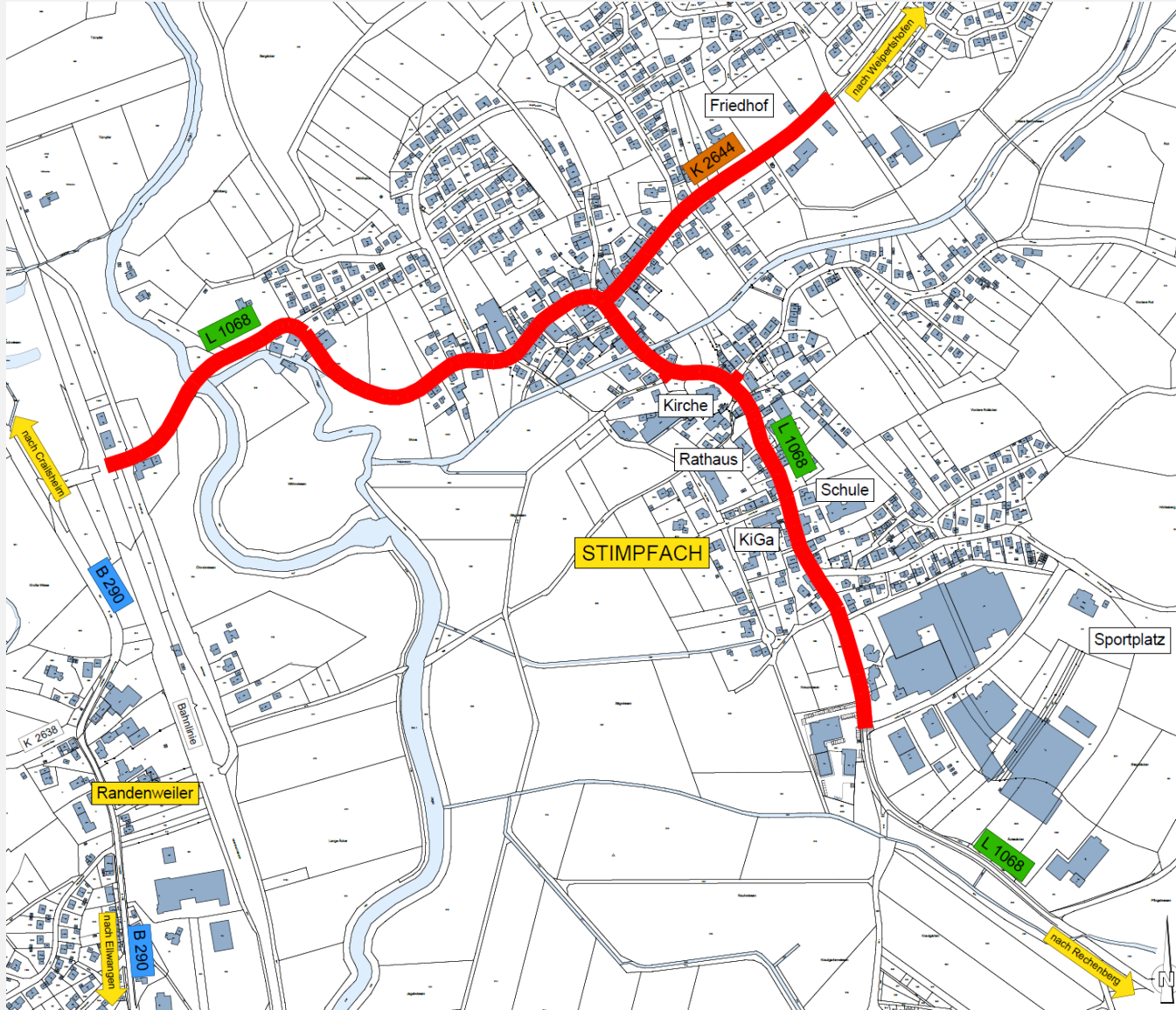



Regelquerschnitt:

Stromleitungen nicht dargestellt

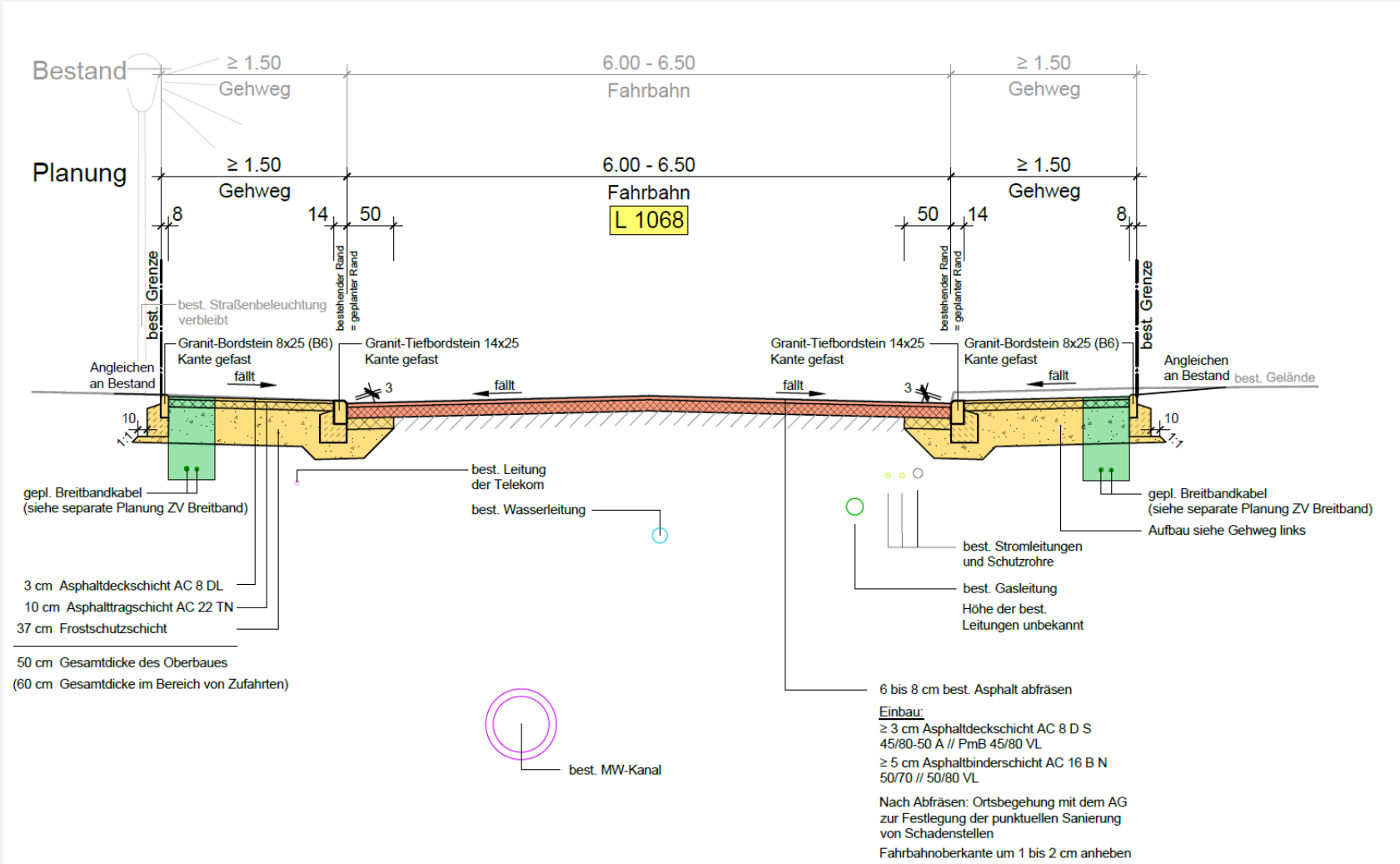

Ausbau der Ortsdurchfahrt Stimpfach



Plätze

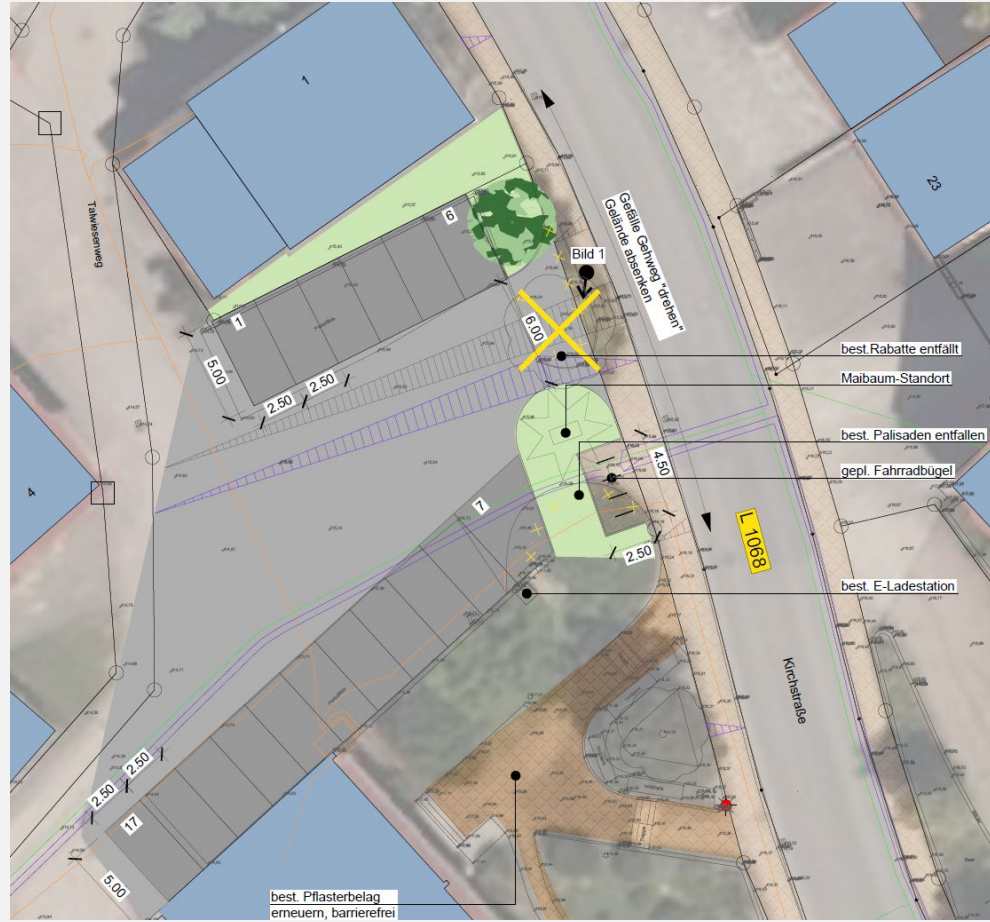
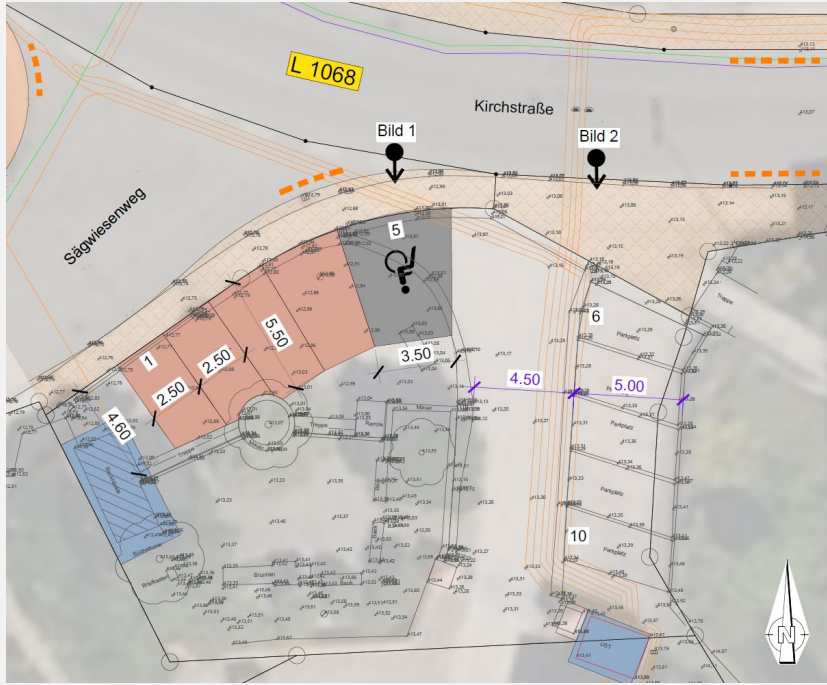



Plätze

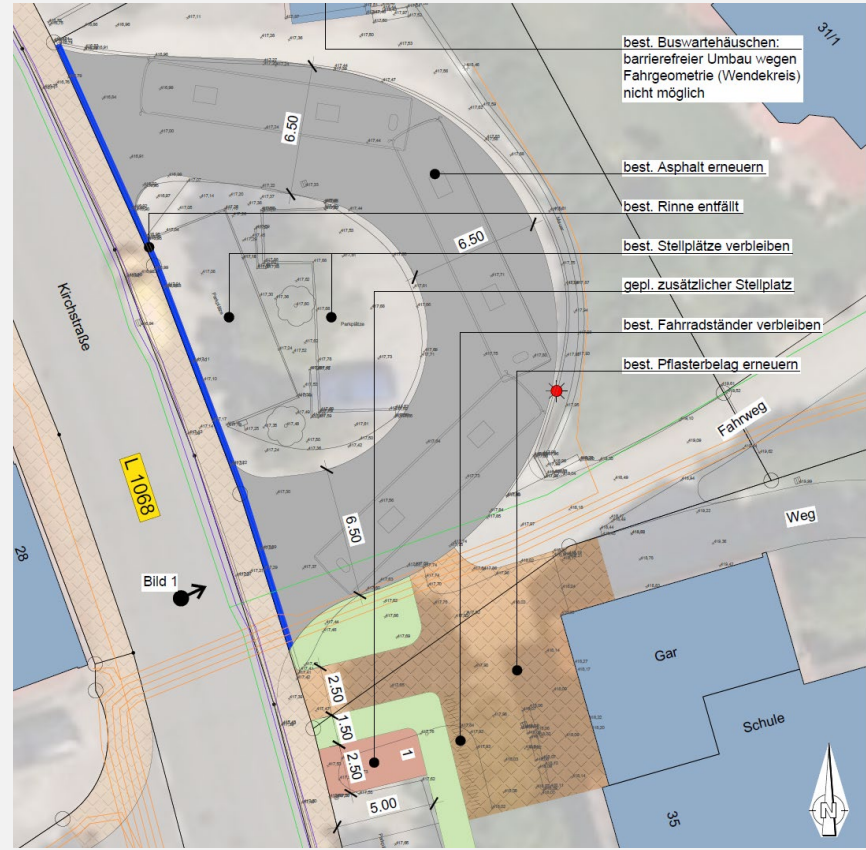
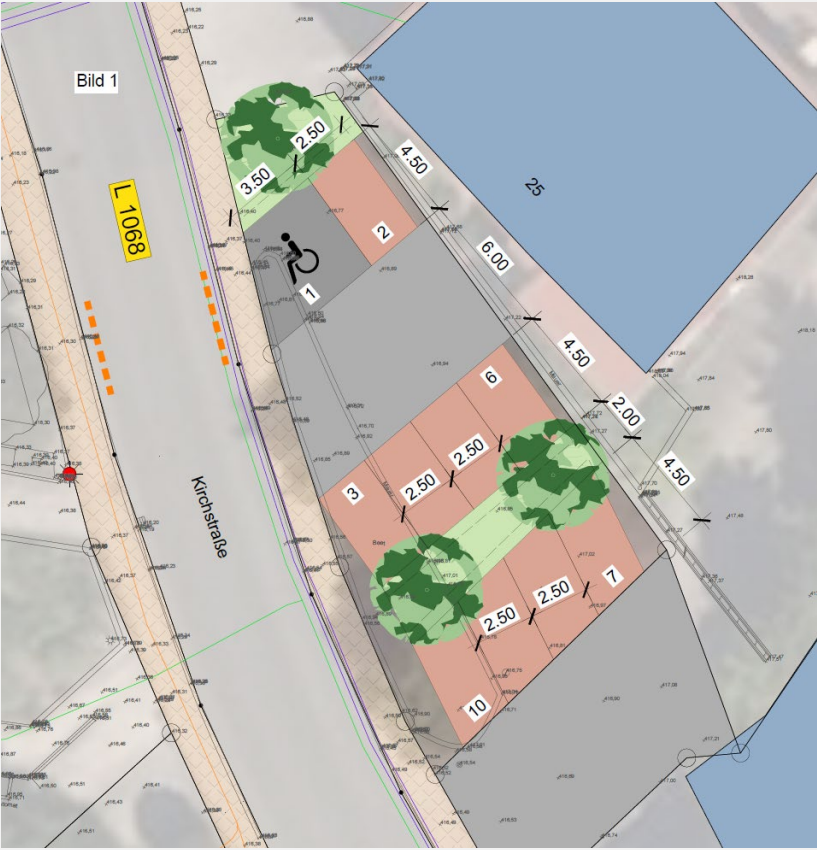

best. Buswartehäuschen:
barrierefreier Umbau wegen
Fahrgeometrie (Wendekreis)
nicht möglich

best. Asphalt erneuern

best. Rinne entfällt

best. Stellplätze verbleiben

gepl. zusätzlicher Stellplatz

best. Fahrradständer verbleiben

best. Pflasterbelag erneuern



Bauablauf: in Abschnitten

Fußgänger außerhalb der Baufelder

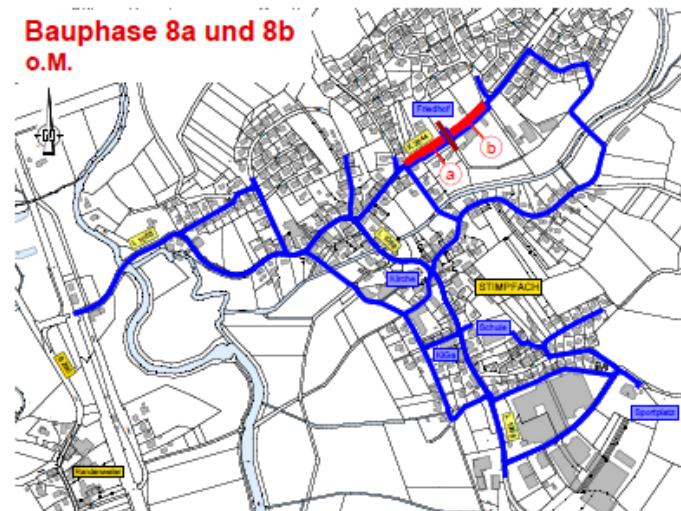
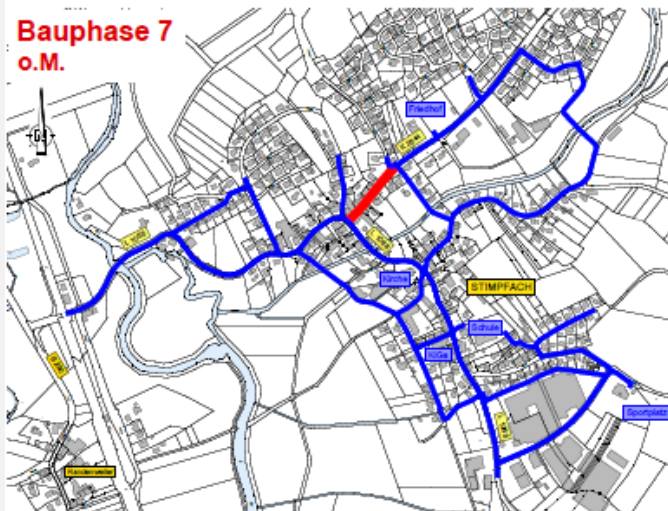
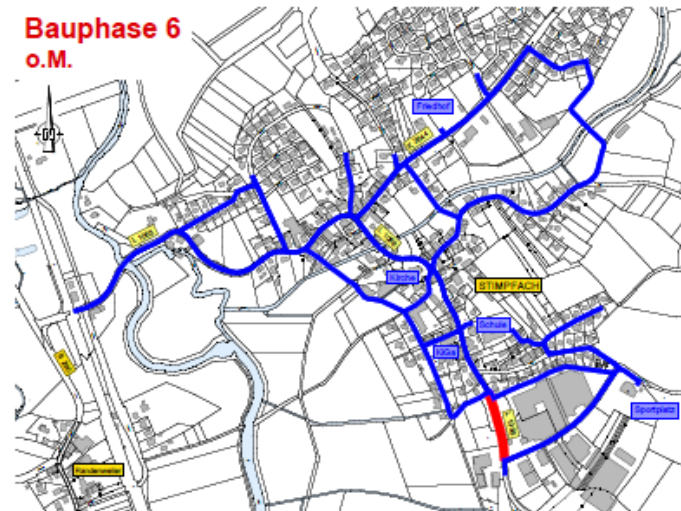
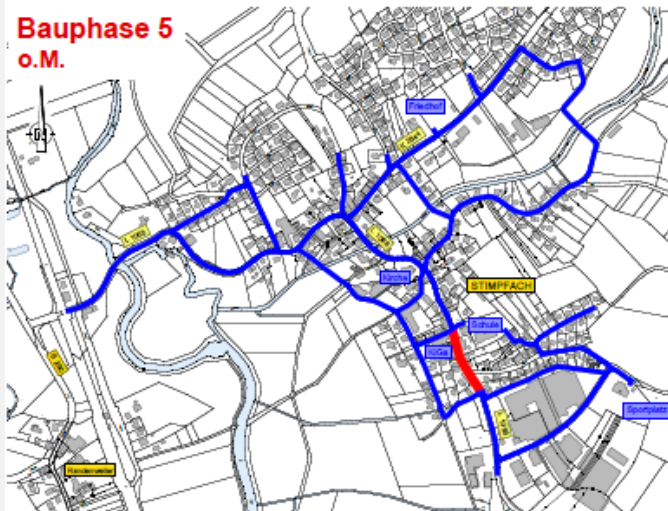

Ausbau der Ortsdurchfahrt Stimpfach



Bauzeit: März 2026 bis ca. Ende September 2027

Bauphase	Anlieger / Kfz / LKW	Bus	Fußgänger	Sperrung	Ausführungszeitraum								
					2026				2027				
					Q1	Q2	Q3	Q4	Q1	Q2	Q3	Q4	
① ^a ① ^b	durch Baustelle	durch Baustelle		halbseitig mit Ampel									
②	durch Baustelle	durch Baustelle		halbseitig mit Ampel									
③	durch Baustelle	durch Baustelle		halbseitig mit Ampel									
Ⓐ1	gesperrt	gesperrt		Vollsperrung				Sommerferien 2026					
④	durch Baustelle	durch Baustelle		halbseitig mit Ampel									
⑤	durch Baustelle	durch Baustelle		halbseitig mit Ampel									
⑥	durch Baustelle	durch Baustelle		halbseitig mit Ampel									
⑦	durch Baustelle	durch Baustelle		halbseitig mit Ampel									
⑧ ^a ⑧ ^b	durch Baustelle	durch Baustelle		halbseitig mit Ampel									
Ⓐ2	gesperrt	gesperrt		Vollsperrung									Sommerferien 2027

A1/A2: Asphalt einbau Fahrbahn



Anliegerverkehr: halbseitig mit Ampel

Asphaltparbeiten in der Fahrbahn:

- Vollsperrung erforderlich
- Kurze Zeitspanne
- in den Sommerferien

Regelquerschnitt Bauschritt 1
M 1:50

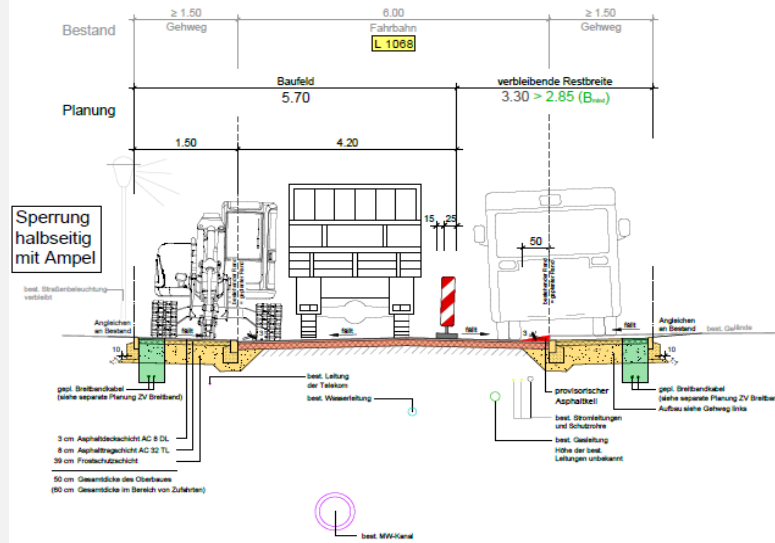

Regelquerschnitt Bauschritt 2
M 1:50

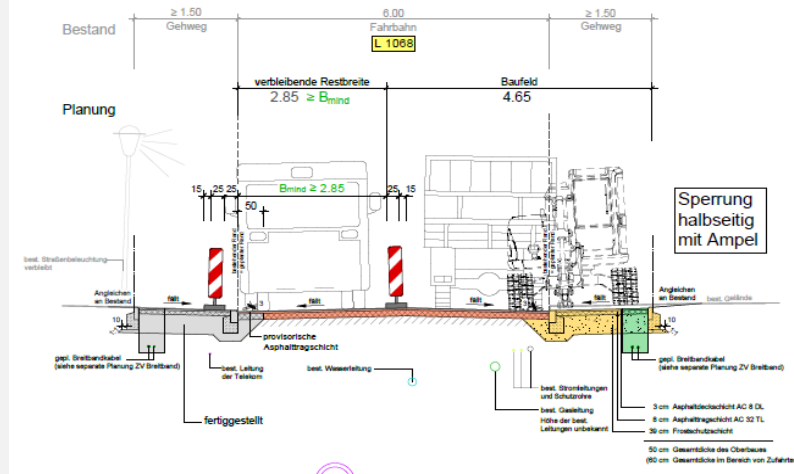



Ausbau der Ortsdurchfahrt Stimpfach

Überörtlicher
Verkehr:
Großräumige
Umleitung

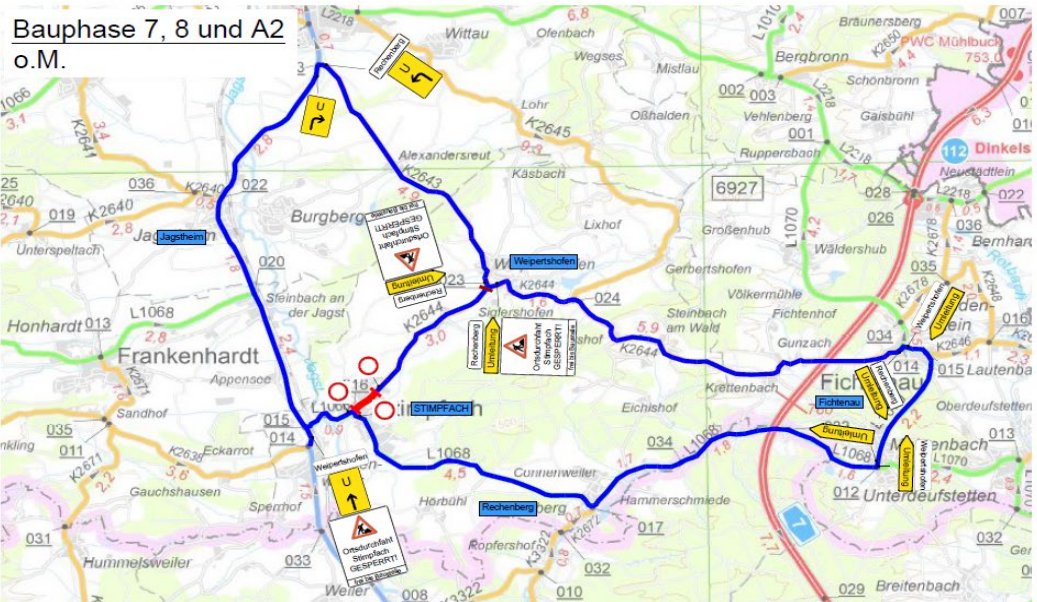
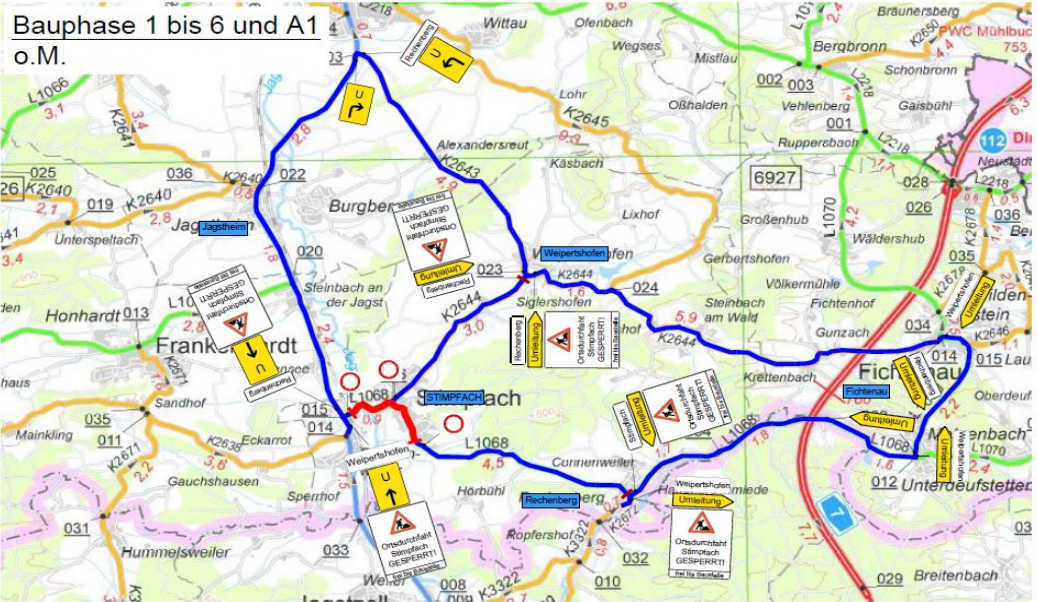



Vielen Dank für Ihre Aufmerksamkeit

